



**Domovy sociálních služeb Litvínov**  
příspěvková organizace  
Zátiší 177

435 42 Litvínov-Janov

☎ 476 742 030 ☎ 608 117 204, e-mail: [dss@dsslitvinov.cz](mailto:dss@dsslitvinov.cz)  
detašované pracoviště Křížatecká č.p. 16 Litvínov ☎ 476 742 042

## **Poskytovaná sociální služba: Domov pro seniory**

### **Standard č. 3 AAK – Informace pro zájemce o službu**

## Informace pro zájemce Domova pro seniory v alternativní a augmentativní komunikaci

Poskytovatel:  
Domovy sociálních služeb  
Litvínov, p. o.  
Zátiší 177, 435 42 Litvínov - Janov



Druh služby: Domov pro seniory dle § 49  
Forma: pobytová 24 hodin



Místo poskytnutí služby

Křížatecká 16, Litvínov - Janov, PSČ: 435 42



## Celkem 117 klientů muži a ženy od 65 let

Muži a ženy, kteří dovršili věku 65 let a v důsledku svého zdravotního stavu, snížené soběstačnosti, či jiné nepříznivé sociální situace vyžadují pravidelnou pomoc jiné osoby a kterým tuto pomoc nemůže poskytnout žádná terénní služba nebo osoby blízké

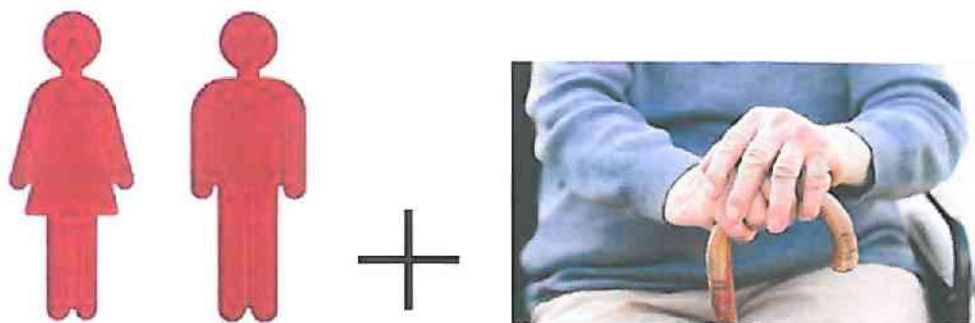

⇒

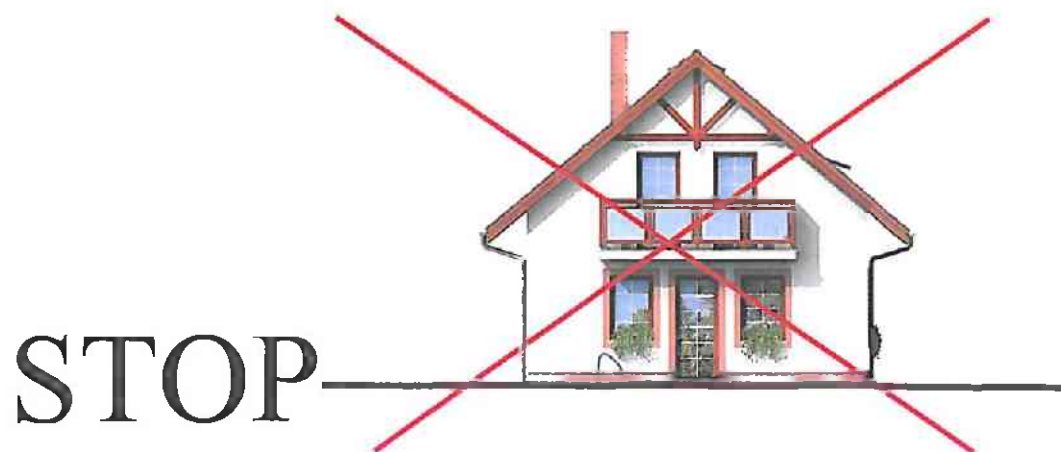

## Cíle a poslání Domova pro seniory:

Posláním Domova pro seniory je poskytovat pobytové sociální služby a péči seniorům, kteří vzhledem ke své snížené soběstačnosti zejména z důvodu věku a jejichž situace vyžaduje pravidelnou pomoc jiné osoby, si nemohou zajišťovat potřeby ve svém vlastním domácím prostředí. Individuálním přístupem zajistit seniorům přiměřenou míru podpory, udržení sociálních kontaktů, prožít aktivní a důstojné stáří.

### Individuální přístup



### Udržení kontaktu s okolím a rodinnými příslušníky



**Služba obsahuje tyto základní činnosti:**

- **poskytnutí ubytování**

71 x 1 lůžkový pokoj



23 x 2 lůžkový pokoj



- **poskytnutí stravy**



• Snídaně

Svačina

oběd

Svačina

Večeře

- pomoc při zvládnání běžných úkonů péče o vlastní osobu



- pomoc při osobní hygieně nebo poskytnutí podmínek pro osobní hygienu



- zprostředkování kontaktu se společenským prostředím



## Společenské prostředí



- **sociálně terapeutické činnosti a aktivizační činnosti**



- **pomoc při uplatňování práv, oprávněných zájmů při obstarávání osobních záležitostí**



- **zajištění zdravotní péče prostřednictvím zdravotnického zařízení**

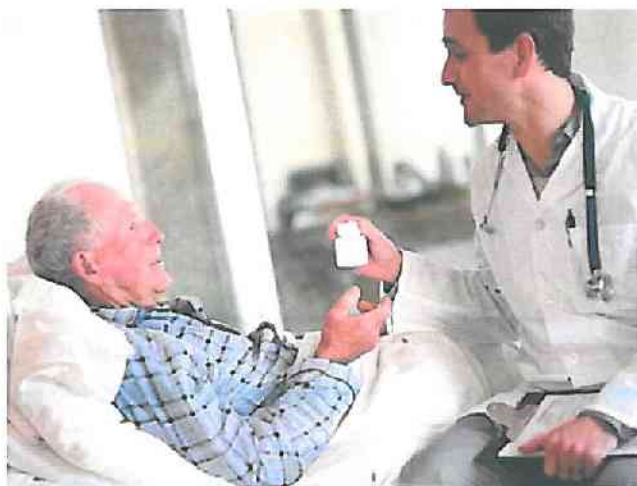

- **zajištění ošetrovatelské péče prostřednictvím zaměstnanců, kteří mají odbornou způsobilost k výkonu zdravotnického povolání**





## Základní cíle



shutterstock - 71082682

- Podpora k zachování popř. rozvíjení činností uživatele z běžného života.



- Podpora svobodného vyjadřování vlastních názorů a rozhodování o své osobě – uplatnění vlastní vůle a rozhodování uživatele.



- Vytvoření podmínek pro aktivní trávení volného času s ohledem na zdravotní stav uživatele.

+

- Vytvoření podmínek pro uspokojení základních (bio-psycho sociálních) potřeb uživatelů – jedná se především o potřeby tělesné, duševní, potřebu lásky, společnosti, komunikace, klidu, pohody, uznání, respektu, seberealizace.



- Podpora kontaktů uživatele s ostatními uživateli domova, rodinou, přáteli.

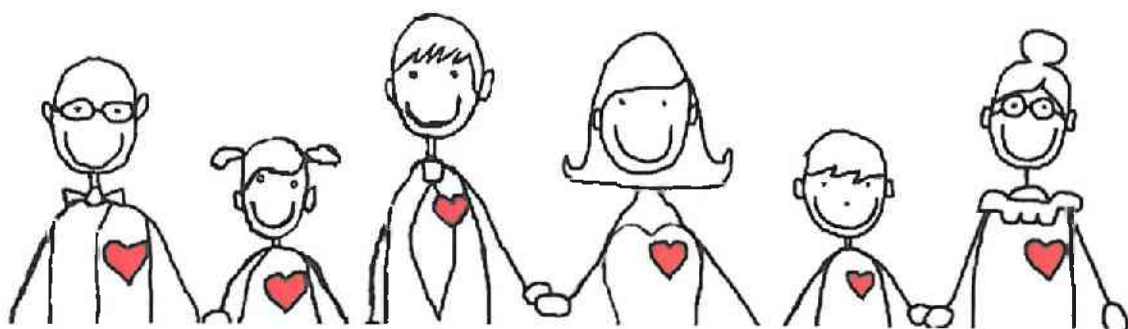



- monitoring denních činností

**Monitoring denních činností**

Tento dotazník vyplníte pro mě později. Je pro nás důležitý pro cílené poskytnutí služeb osobám s omezenými schopnostmi a omezenou péčí. Formou: Al přístřeší k Žalostivé vlně Domovů sociálních služeb Litvínov

Jméno a příjmení: \_\_\_\_\_

Váša hodina vstávání? \_\_\_\_\_

Jak máte ráno vstáváte? \_\_\_\_\_

Žádáte vyhledávání: - WC - kafe/čaj/medo - k kolením/bráň pomůcky \_\_\_\_\_

Řeší problémy: - samostatně - s pomocí - od začátku? \_\_\_\_\_

Práci má: - samostatně - s pomocí - od začátku? \_\_\_\_\_

Dejte si, co potřebujete? \_\_\_\_\_

Koupel: - sprcha - vana - káň - s pomocí \_\_\_\_\_

Peče o kůži: Mazať si kůži čím? \_\_\_\_\_

Páče a výhy: Kadeřník, jak často? \_\_\_\_\_

Jídlo: Ktížď jíte (jak v oběd)? \_\_\_\_\_  
 Ktížď nemáte nádvěda? \_\_\_\_\_  
 Máte alergii na některé jídlo? \_\_\_\_\_  
 Konzistence potravý bždná krájená mletá m avnáná \_\_\_\_\_  
 Jíte administrá? -ano -no \_\_\_\_\_  
 Pomoc při jídle? \_\_\_\_\_

Spánek: Po oběd: -ano -no \_\_\_\_\_  
 Větr - v kolik hodin chodíte spát? \_\_\_\_\_  
 Jak se le? \_\_\_\_\_  
 Větráte na WC? \_\_\_\_\_ Jak často? \_\_\_\_\_

Zábvy a záhy: Čte? \_\_\_\_\_ Živ? \_\_\_\_\_  
 Posloucháte rádi? \_\_\_\_\_ sledujete TV? \_\_\_\_\_  
 Zábvy mají prána? \_\_\_\_\_  
 Máte rád koleka? \_\_\_\_\_ Jete spíte samy zá? \_\_\_\_\_

Do Vím nějakou zádu? \_\_\_\_\_

Mám nějakou zádu? \_\_\_\_\_

Co by vám bylo zádu? (převážně zádu) \_\_\_\_\_

Vedete nějaké zádu? (převážně zádu) \_\_\_\_\_

Zpracoval (převážně zádu): \_\_\_\_\_

- dotazník tělesných a smyslových schopností žadatele

**Příloha žádosti do Domovů sociálních služeb Litvínov  
 Dotazník tělesných a smyslových schopností žadatele**

Jméno a příjmení: \_\_\_\_\_

Všimněte si, že všechny údaje vyplníte za posledních 12 měsíců.

**Průběhové orientace**

přehled orientace	orientace ve vnitřním prostředí	žák vzhledem k orientaci	náležitá doplnění	úprava doplnění
číslo funkce vzhledem k orientaci	orientace funkce vzhledem k orientaci	žák vzhledem k orientaci	přehled funkce vzhledem k orientaci	přehled funkce vzhledem k orientaci
číslo funkce vzhledem k orientaci	orientace funkce vzhledem k orientaci	žák vzhledem k orientaci	přehled funkce vzhledem k orientaci	přehled funkce vzhledem k orientaci

**Zrak**

bez pomůcky	brýle na čtení	brýle na dálku	řidičské vidění	nevidění
bez pomůcky	řidičské vidění	řidičské vidění	řidičské vidění	řidičské vidění

**Slych**

bez pomůcky	řidičské vidění	řidičské vidění	řidičské vidění	řidičské vidění
bez pomůcky	řidičské vidění	řidičské vidění	řidičské vidění	řidičské vidění

**Čich**

bez pomůcky	řidičské vidění	řidičské vidění	řidičské vidění	řidičské vidění
bez pomůcky	řidičské vidění	řidičské vidění	řidičské vidění	řidičské vidění

**Čištění**

bez pomůcky	řidičské vidění	řidičské vidění	řidičské vidění	řidičské vidění
bez pomůcky	řidičské vidění	řidičské vidění	řidičské vidění	řidičské vidění

**Dotazník tělesných a smyslových schopností žadatele**

Jméno a příjmení: \_\_\_\_\_

Adresa: \_\_\_\_\_

Telefon: \_\_\_\_\_

Podpis žadatele: \_\_\_\_\_

Datum vypracování: \_\_\_\_\_

- rozsudek o omezení ve svéprávnosti (je-li žadatel omezen) a Ustanovení o opatrovníkovi



- občanský průkaz = pro ověření totožnosti žadatele



## Postup v případě, kdy bude žádosti vyhověno:

### Sociální šetření



U Vás doma



Nebo ve zdravotnickém zařízení









- zdravotní stav osoby, která žádá o poskytnutí pobytové sociální služby, vylučuje poskytnutí takové sociální služby

## STOP



- V době do 6 měsíců klient porušil povinnost vyplývající ze smlouvy

Výpovědní důvody ze smlouvy:

1. **Klient může smlouvu vypovědět i bez udání důvodu.** Výpovědní lhůta činí 2 měsíce a počíná běžet od 1. dne následujícího měsíce po podání výpovědi, nebo k dohodnutému datu se souhlasem obou smluvních stran.



2. **Poskytovatel může smlouvu vypovědět pouze z těchto důvodů:**



- a) Jestliže klient hrubě porušuje své povinnosti vyplývající ze smlouvy, zejména zamlčí-li výši příjmu rozhodných pro stanovení úhrad za základní služby (čl. VII. bod 9), nebo jeho změny a po opakovaném nezaplacení úhrad a poplatků v daném termínu (čl. VII., bod 7).



- b) Jestliže klient opakovaně méně závažným způsobem narušuje kolektivní soužití a porušuje vnitřní směrnice a Domovní řád, s kterým je každý klient seznámen při uzavírání smlouvy a je k dispozici u sociálních pracovníků.



- c) Jestliže klient opakovaně napadá pracovníky zařízení (slovně či fyzicky) a snižuje jejich lidskou důstojnost.



- d) Při zhoršení zdravotního stavu na základě vyjádření lékaře při onemocněních, která jsou v rozporu pro umístění v domově dle Vyhlášky č. 505/2006 Sb., §36 odst. c) a přesně uvedené v cílové skupině klientů.

**Výpovědní lhůta** ze strany poskytovatele činí **2 měsíce** a počíná běžet od **1. dne** následujícího měsíce po doručení výpovědi klientovi (opatrovníkovi), nebo k dohodnutému datu se souhlasem obou smluvních stran.



**2 měsíce**

Jestliže bude Vaše žádost zamítnuta z důvodů výše uvedených, bude Vám na Vaši adresu zasláno písemné oznámení s uvedením důvodu zamítnutí.



**STOP**



## Osobní vybavení klienta

Pokoj je vybaven



Klient si může vzít z domova





Klient obdrží číslo pro možnost praní prádla v prádelně číslo XY



**Smlouva o poskytnutí sociální služby:**

**V AAK celý obsah**

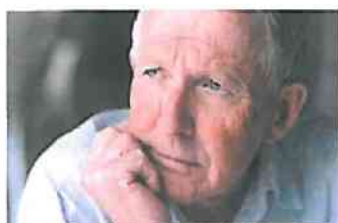

1x klient

1x poskytovatel

## Individuální plán klienta:



## Osobní cíle vycházející z prvotního jednání se zájemcem o službu:



## Klíčový pracovník:

Po nástupu do zařízení Vám bude přidělen klíčový pracovník. Tento pracovník pro Vás bude kontaktní osobou, která si bude iniciativně všimnout Vašich potřeb a spokojenosti a bude hájit Vaše zájmy. Klíčový pracovník bude Vaším prostředníkem, důvěrníkem a možná se stane Vaším přítelem. Pro první chvíle Vám bude klíčový pracovník přidělen. Může se stát, že si při svém pobytu v zařízení oblíbíte jiného pracovníka, s kterým si budete více rozumět. V takovémto případě máte proto možnost požádat o změnu klíčového pracovníka.



## Stížnosti





### Úhrada za pobyt:

Klient je povinen zaplatit úhradu nákladů za stravu a ubytování v částce:

#### Normální strava + 1 L pokoj



**9 450,- Kč/měsíčně.**

Stanovená úhrada zahrnuje náklady:

- a) za stravu normální, které činí 135,- Kč denně
- b) za ubytování 1 L pokoj, které činí 180,- Kč denně

#### Normální strava + 2 L pokoj



**8550,- Kč/měsíčně.**

Stanovená úhrada zahrnuje náklady:

- c) za stravu normální, které činí 135,- Kč denně
- d) za ubytování 2 L pokoj, které činí 150,- Kč denně

### Diabetická strava + 1 L pokoj



**9 750,- Kč/měsíčně.**

Stanovená úhrada zahrnuje náklady:

- e) za stravu normální, které činí 145,- Kč denně
- f) za ubytování 1 L pokoj, které činí 180,- Kč denně

### Diabetická strava + 2 L pokoj



**8850,- Kč/měsíčně.**

Stanovená úhrada zahrnuje náklady:

- g) za stravu diabetickou, které činí 145,- Kč denně
- h) za ubytování 2 L, které činí 135,- Kč denně

Normální strava + jednolůžkový pokoj	9 450,0 Kč
Normální strava + dvoulůžkový pokoj	8 550,0 Kč
Diabetická strava + jednolůžkový pokoj	9 750,0 Kč
Diabetická strava + dvoulůžkový pokoj	8 850,0 Kč

## Normální strava + 1 velký L pokoj



**10 350,- Kč/měsíčně.**

Stanovená úhrada zahrnuje náklady:

- i) za stravu normální, které činí 135,- Kč denně
- j) za ubytování 1 L pokoj, které činí 210,- Kč denně

## Normální strava + 2 L velký pokoj



**9 450,- Kč/měsíčně.**

Stanovená úhrada zahrnuje náklady:

- k) za stravu normální, které činí 135,- Kč denně
- l) za ubytování 2 L pokoj, které činí 180,- Kč denně

### Diabetická strava + 1 L velký pokoj



**10 650,- Kč/měsíčně.**

Stanovená úhrada zahrnuje náklady:

- m) za stravu normální, které činí 145,- Kč denně
- n) za ubytování 1 L pokoj, které činí 210,- Kč denně

### Diabetická strava + 2 L velký pokoj



**9 750,- Kč/měsíčně.**

Stanovená úhrada zahrnuje náklady:

- o) za stravu diabetickou, které činí 145,- Kč denně
- p) za ubytování 2 L, které činí 180,- Kč denně

Normální strava + jednolůžkový velký pokoj	10 350,0 Kč
Normální strava + dvoulůžkový velký pokoj	9 450,0 Kč
Diabetická strava + jednolůžkový velký pokoj	10 650,0 Kč
Diabetická strava + dvoulůžkový velký pokoj	9 750,0 Kč

Klient, který je příjemcem příspěvku na péči, je povinen zaplatit za poskytovanou péči za kalendářní měsíc, částku ve výši přiznaného příspěvku na péči dle zákona č. 108/2006 Sb., o sociálních službách.



Kontakt:  
 Tel.: 476 742 042, 733 121 828, 778 493 698  
 pracoviště Křížatecká čp. 16, Litvínov – Janov  
 e-mail: [dss@dsslitvinov.cz](mailto:dss@dsslitvinov.cz)

V Litvínově – Janově dne: 17. 6. 2016

Zpracovala: Mgr. Magdaléna Hejlová – vedoucí sociálního úseku

Schválil: Ing. Vladimír Vopelka

Domovy sociálních služeb Litvínov,  
 příspěvková organizace  
 Litvínov - Janov, Zátiší čp. 177, PSČ 435 42  
 IČO: 488 72 541 ( 13 )  
 pracoviště Křížatecká čp. 16

